

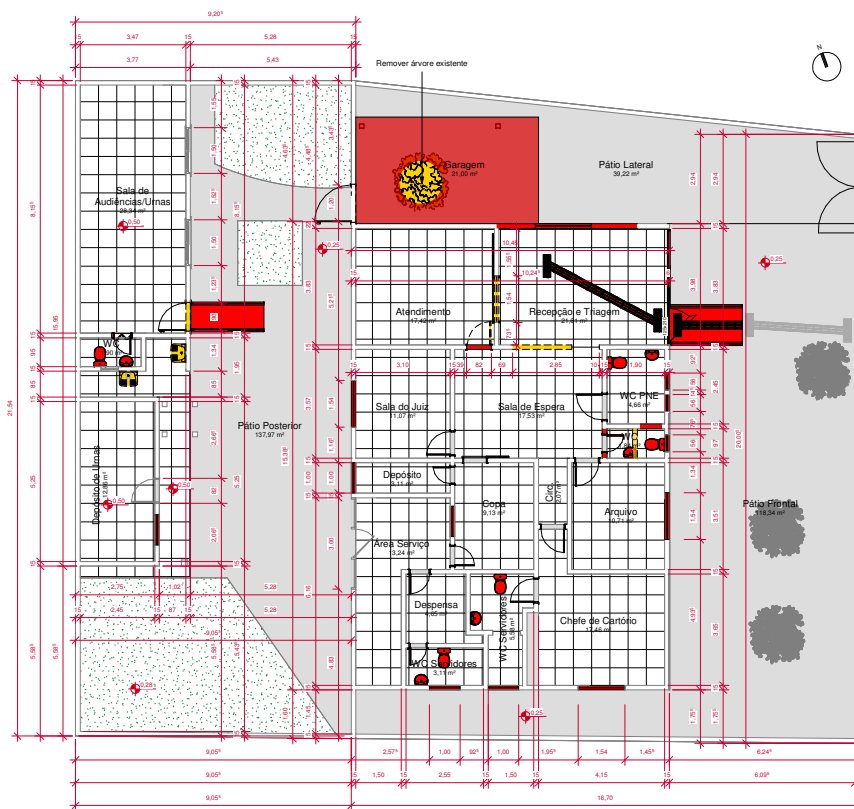

TRIBUNAL REGIONAL ELEITORAL DO PIAUÍ
TRE/PRESI/DG/SAOF/COAAD/SEAPT

ANEXO IV

Projeto Arquitetônico Executivo



3 Planta Baixa Demolir e Construir
1 : 75

Notas:

*Em todos os ambientes é necessário pintura ou troca das cerâmicas, e troca do piso.
*As louças dos banheiros são antigas e necessitam troca, também é necessário o acionamento da descarga, que apresenta problemas.
*Tratamentos para patologias estão apresentados no Projeto de Recuperação Estrutural.
*Para atender a questão de acessibilidade, será trocado o piso látil, serão feitas rampas com a inclinação certa, e algumas portas e vãos serão aumentados.
*Em relação à elétrica, ar condicionado, cerca elétrica e iluminação, estas estão desenvolvidas em projetos específicos.
*A cobertura dos carros será desenvolvida em Projeto de Estrutura Metálica.
*Se faz necessária a poda de árvores existentes atrás do muro frontal.
*É preciso remover árvore na lateral esquerda em vista da cobertura do estacionamento;



QUADRO DE ÁREAS	
Área do terreno:	528,89m²
Área construída:	224,64m²
Taxa de ocupação:	42,47%
Altura de edificação:	6,15m

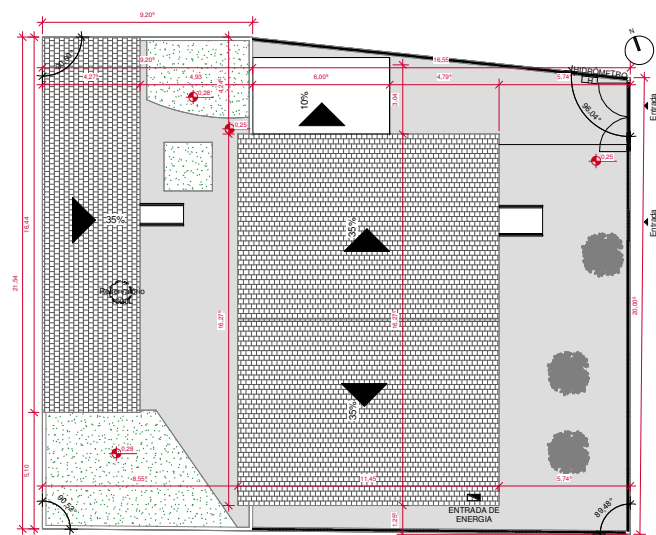

2 Planta de Localização e Cobertura
1 : 100

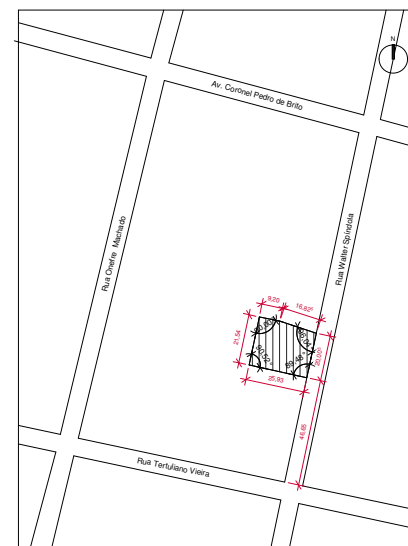

1 Planta de Situação
1 : 1000

GV PLAN ENGENHARIA & ARQUITETURA
(51) 3030-1081 | RUA JOÃO JACOB BAZIN, 752A - PELOTAS/RS

CARTÓRIO ELEITORAL 21º ZE de Piracuruca
INTERPRETO ARQUITETÔNICO

ENDEREÇO: Rua Walter Silveira, 643 - Centro, Piracuruca - PI, 64240-000

CONTEÚDO: Planta de Situação, Localização e Cobertura, Planta de Demolição e Construção e Quadro de Áreas

PROPRIETÁRIO: TRIBUNAL REGIONAL ELEITORAL DO PIAUÍ

RESPONSÁVEL TÉCNICO: Arquiteta e Urbanista Karoline Wurch Böhm de Brito, CREA: A276209-6



PRONCH
01

DATA
OUTUBRO DE 2023

ESCALA
Certo Indicado

COLABORADOR
Arq. Cláudio Adriano Fias
Arq. Maria Laura Ramos

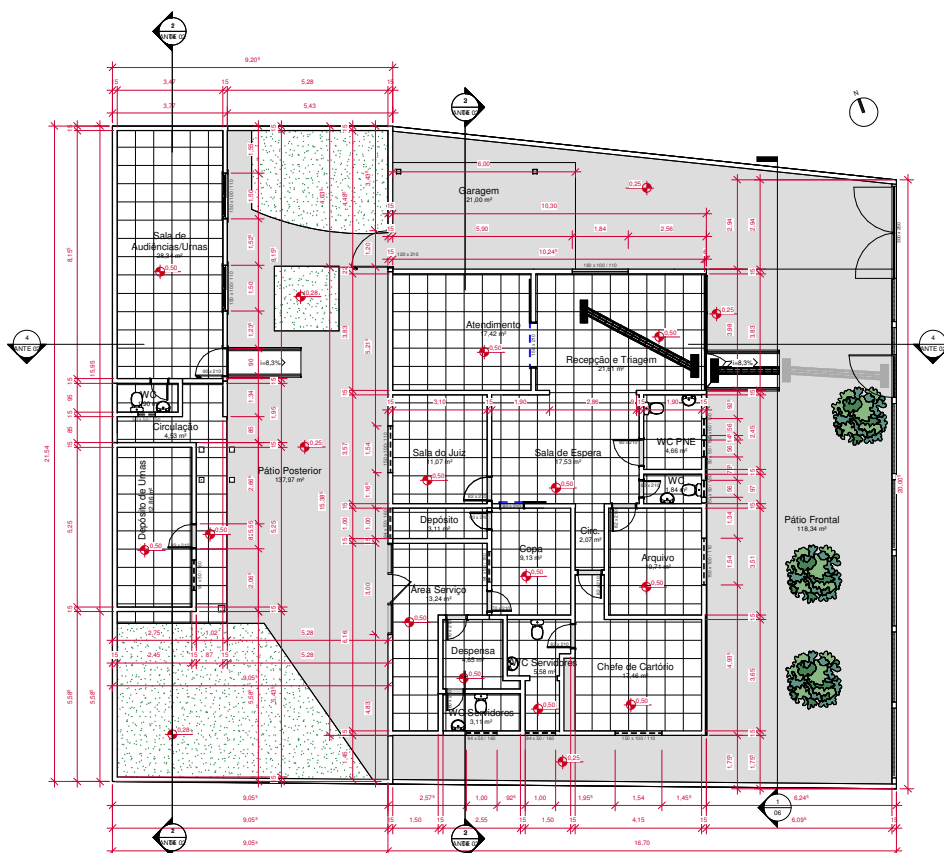

1 Planta Baixa
1 : 75



4 Vista 3D

TABELA DE PORTAS				
ITEM	ALTURA	LARGURA	QUANT.	Descrição
Existente				
60x210	2,1	0,6	2	Abrir
65x210	2,1	0,7	1	Sanfona
70x210	2,1	0,7	2	Abrir
80x210	2,1	0,8	1	Correr
82x210	2,1	0,8	6	Abrir
90x210	2,1	0,9	1	Abrir
Novo				
60x210	2,1	0,6	4	Abrir
70x210	2,1	0,7	2	Abrir
80x210	2,1	0,8	1	Correr
82x210	2,1	0,8	4	Abrir
90x210	2,1	0,9	2	Abrir
120x210	2,1	1,2	1	Abrir
150x210	2,1	1,5	1	Correr
230x170	2,5	3,0	1	Portão
Grand total: 29			29	

TABELA DE JANELAS		
LARGxALT	PEITORIL	QUANT.
Existente		
150x100	1,1	2
Novo		
50x50	1,5	4
90x50	1,6	5
92x92		2
150x100	1,1	4
180x100	1,1	1
Grand total: 18		18



2 Planta Baixa Mobilada
1 : 75

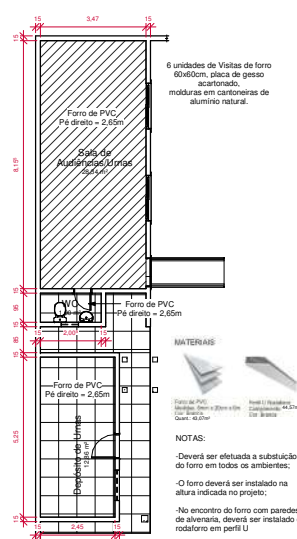

3 Planta de Forro
1 : 75

Notas:
*Em todos os ambientes é necessário pintura ou troca das cerâmicas, e troca do piso.
*As bancas dos banheiros são antigas e necessitam troca, também é necessário a troca do acionamento da descarga, que apresenta problemas.
*Tratamentos para patologias estão apresentados no Projeto de Recuperação Estrutural.
*Para atender a questão de acessibilidade, será trocado o piso tátil, serão feitas rampas com a inclinação certa, e algumas portas e vitros serão aumentados.
*Em relação a elétrica, ar condicionado, cerca elétrica e iluminação, estas estão sendo desenvolvidas em projetos específicos.
*A cobertura dos carros será desenvolvida em Projeto de Estrutura Metálica.

GV PLAN ENGENHARIA & ARQUITETURA		FRANCA	
(53) 3030-1081 RUA JOÃO JACOB BAUN, 75A - PELOTAS/RS		DATA	
CARTÓRIO ELEITORAL 21º ZE de Piracurucu		02	
INTERPROJETO ARQUITETONICO		DATA	
ANDREDD		OUTUBRO DE 2023	
CONTÉUDO		ESCALA	
Planta Baixa, Tabela de Esquadrias, Planta Baixa Mobilada e Planta de Forro		1:75	
PROPOSTÁRIO		COLABORADOR	
TRIBUNAL REGIONAL ELEITORAL DO PIAUÍ		Arquiteta e Urbanista Karoline Wurch Böhm de Brito	
RESPONSÁVEL TÉCNICO		CNAJ: A276299-6	
		Arq. Cláudio Adriano Fico	
		Arq. Maria Laura Farias	

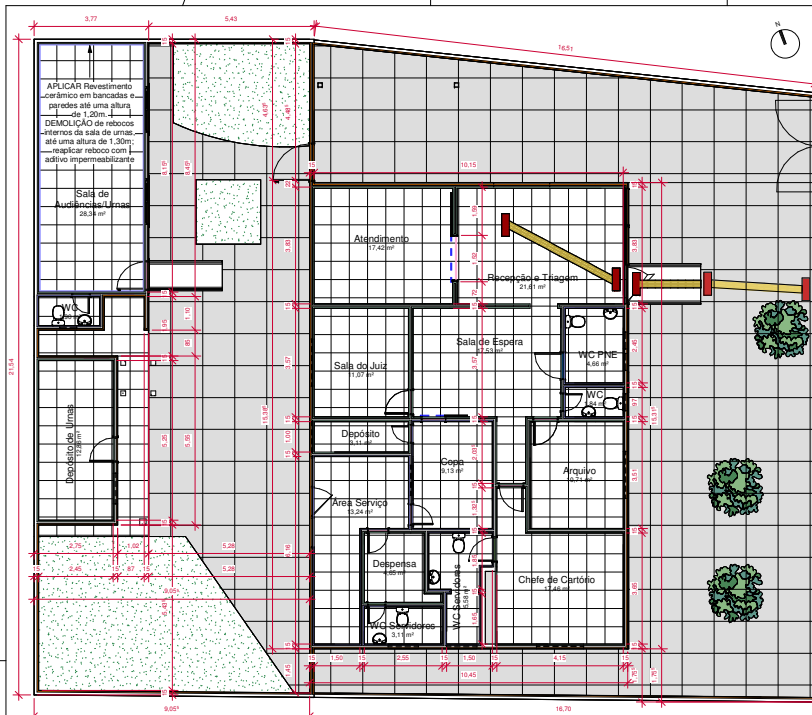

QUANTITATIVOS DE MATERIAIS

Tinta acrílica exterior Acabamento: semibrilho Cor: branca Marca: Coral Quant: 437,79m² + 10%	Tinta acrílica interior Acabamento: acetinado Cor: branca Marca: Coral Quant: 420,48m² + 10%
Rodapé de poliestireno Cor: branca Altura: 70mm Marca: Santa Lúcia Cód.: 20013-446RPRBR Quantidade: 216,83 m + 10%	Piso Cerâmico Borda: Borda Dimensões: 45x45 cm Cor: branca Marca sugerida: Formigas Acabamento: Junta de A.: 2mm Espessura: 8,0mm Reunite: Branco Área total: 127,28 m² + 10%
Encaixe do piso externo em xadrez. A concretagem deve ser feita em quadros salientes com junta seca, de modo que as juntas de dilatação, após a concretagem, definam os quadros. Dimensões: 100x100 cm Acabamento: cimento, fido in loco Área total: 251,19 m² + 10%	

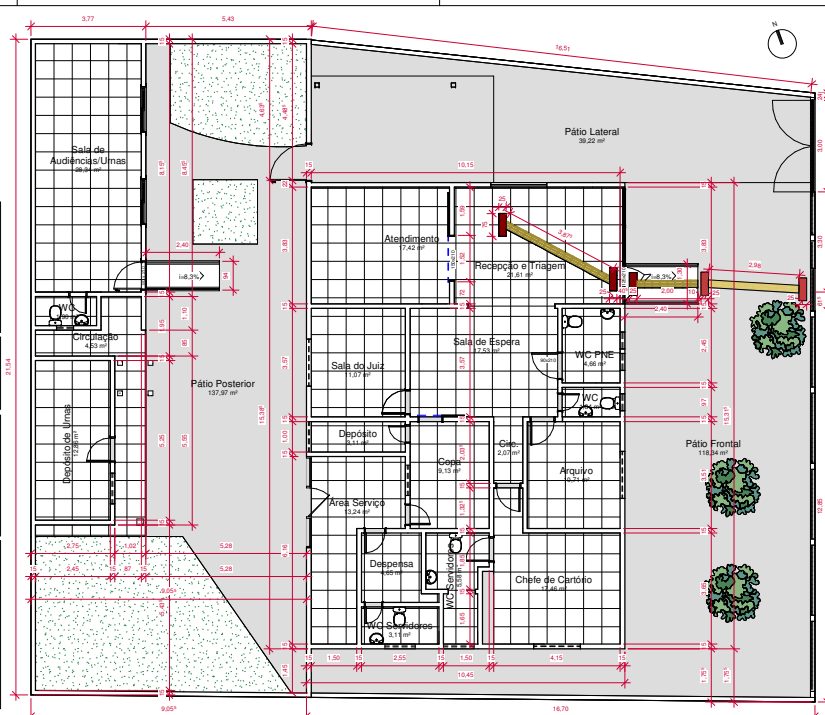

1 Planta de Revestimentos
1 : 75

2 Planta de Acessibilidade
1 : 75

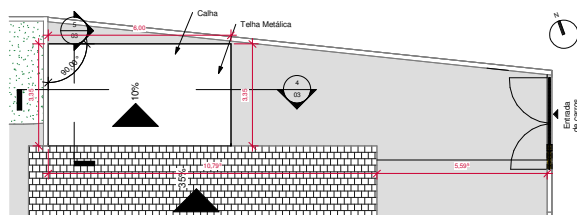

3 Cobertura da Garagem
1 : 75 *Segui parâmetros conforme Projeto de Estrutura Metálica específico

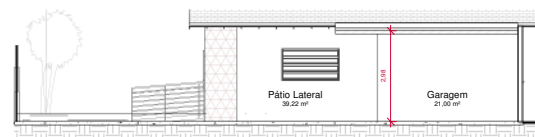

4 Garagem - Corte 1
1 : 75

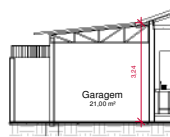

5 Garagem - Corte 2
1 : 75

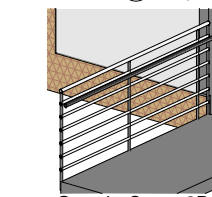

6 Guarda-Corpo 3D
1 : 75

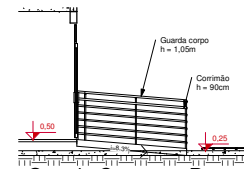

7 Guarda-Corpo em Rampas
1 : 50

TABELA DE PORTAS

ITEM	ALTURA	LARGURA	QUANT.	Descrição
Existente				
60x210	2,1	0,6	2	Abzir
65x210	2,1	0,7	1	Sanfona
70x210	2,1	0,7	2	Abzir
80x210	2,1	0,8	1	Cornet
92x210	2,1	0,8	6	Abzir
90x210	2,1	0,9	1	Abzir
Novo				
60x210	2,1	0,6	4	Abzir
70x210	2,1	0,7	2	Abzir
80x210	2,1	0,8	1	Cornet
82x210	2,1	0,8	4	Abzir
90x210	2,1	0,9	2	Abzir
120x210	2,1	1,2	1	Abzir
150x210	2,1	1,5	1	Cornet
230x170	2,5	3,0	1	Portão
Grand total:			29	

TABELA DE JANELAS

LARGXALT	PEITORIL	QUANT.
Existente		
150x100	1,1	2
Novo		
50x50	1,5	4
90x50	1,6	5
92x50	1,1	2
150x100	1,1	4
180x100	1,1	1
Grand total:		18

Notas:

- Execução do piso externo em xadrez conforme indicado na Planta de Revestimentos. A concretagem deve ser feita em quadros salientes com junta seca, de modo que as juntas de dilatação, após a concretagem, definam os quadros de 1 x 1 metro.
- Demolição de rebocos internos da sala de uras, até uma altura de 1,30m; respisar reboco com ativo impermeabilizante.
- Para a instalação do piso podotátil devem ser seguidas todas as recomendações da NBR 9050 e da NBR 15537.
- Nas áreas internas o piso 188 deve ser fixado com adesivo de contato e nas áreas externas deve ser fixado com cimento ou argamassa.
- Para cobertura da garagem, seguir parâmetros conforme Projeto de Estrutura Metálica específico.
- Para o forro interno de laje, deve-se remover pintura e massa e refazer a massa PVA e a tinta latex PVA branco neve.

GV PLAN ENGENHARIA & ARQUITETURA
(53) 3030-1081 | RUA JOÃO JACOB BAUNY, 752A - PELOTAS/RS

CARTÓRIO ELEITORAL 21º ZE de Piracuruca
INTERPRETE ARQUITETÔNICO

ANDREPO
Rua Walter Spalding, 643 - Centro, Piracuruca - PI
(4340) 003

CONTEUDO
Planta de Revestimentos, Planta de Acessibilidade, Cobertura da Garagem e Coberturas

PROPRIETÁRIO
TRIBUNAL REGIONAL ELEITORAL DO PIAUÍ

RESPONSÁVEL TÉCNICO
Arquiteta e Urbanista Karoline Wurch Böhm de Brito
CRAJ: A797629-6

FRANCA
03

DATA
OUTUBRO DE 2023

ESCALA
Cada planta

COLABORADOR
Arq. Cláudio Adriano Fico
Arq. Maria Laura Franco

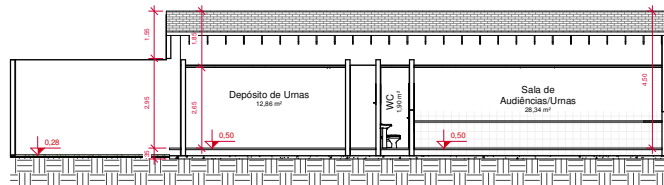

1 Corte AA'
1 : 75

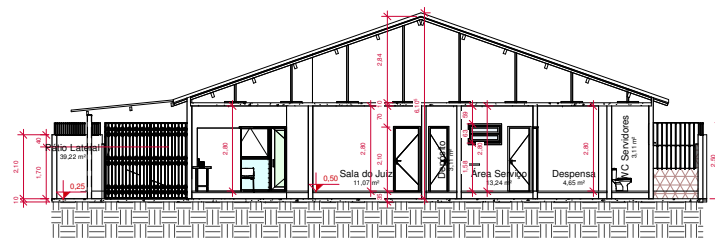

2 Corte BB'
1 : 75

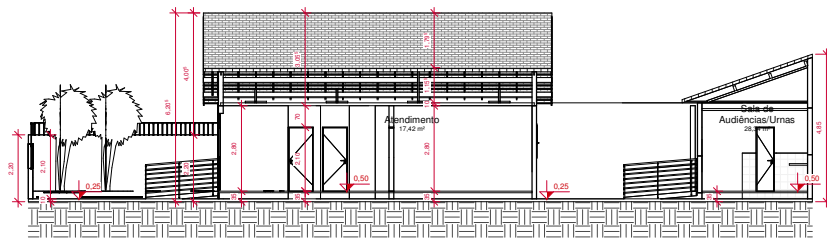

3 Corte CC'
1 : 75

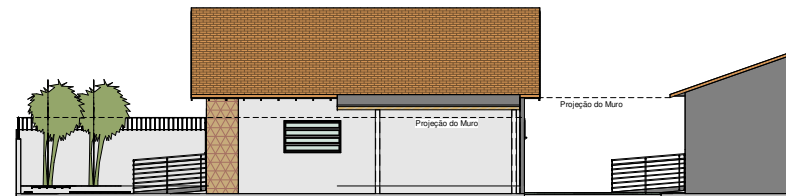

4 Lateral Direita
1 : 75

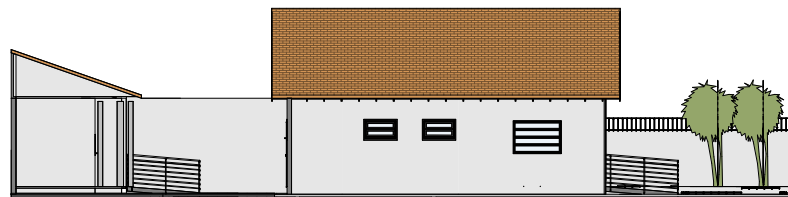

5 Lateral Esquerda
1 : 75



6 Frontal
1 : 75

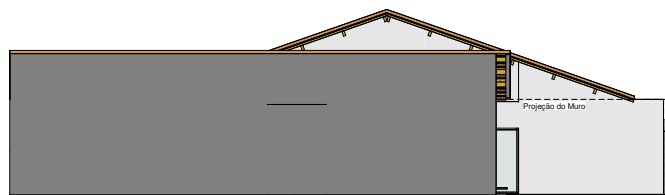

7 Posterior
1 : 75

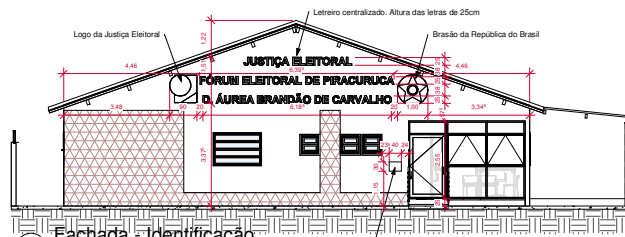

8 Fachada Identificação
1 : 75

GV PLAN ENGENHARIA & ARQUITETURA

(53) 3030-1081 | RUA JOÃO JACOB BAIY, 752A - PELOTAS/RS

CARTÓRIO ELEITORAL 21º ZE de Piracurica
INTERPROJETO ARQUITETÔNICO

ENDEREÇO Rua Walter Spindola, 643 - Centro, Piracurica - PI,

64340-000

CONTEÚDO Cortes e Fachadas

PROPRIETÁRIO TRIBUNAL REGIONAL ELEITORAL DO PIAUÍ

DATA OUTUBRO DE 2023

ESCALA 1 : 75

RESPONSÁVEL TÉCNICO Arquiteta e Urbanista Karoline Winch Böhm de Brito

CRIJ. A276209-6

GV
ENGENHARIA E ARQUITETURA

PRANCHAS

04

COLABORADOR

Arq. Cláudio Adriano Fias

Arq. Maria Laura Farias

Quantitativos

Bancada: 1,375
Frontão: 0,275m²
Frontão Lateral: 0,05m²
Saia: 0,275m²
Total: 1,98m²

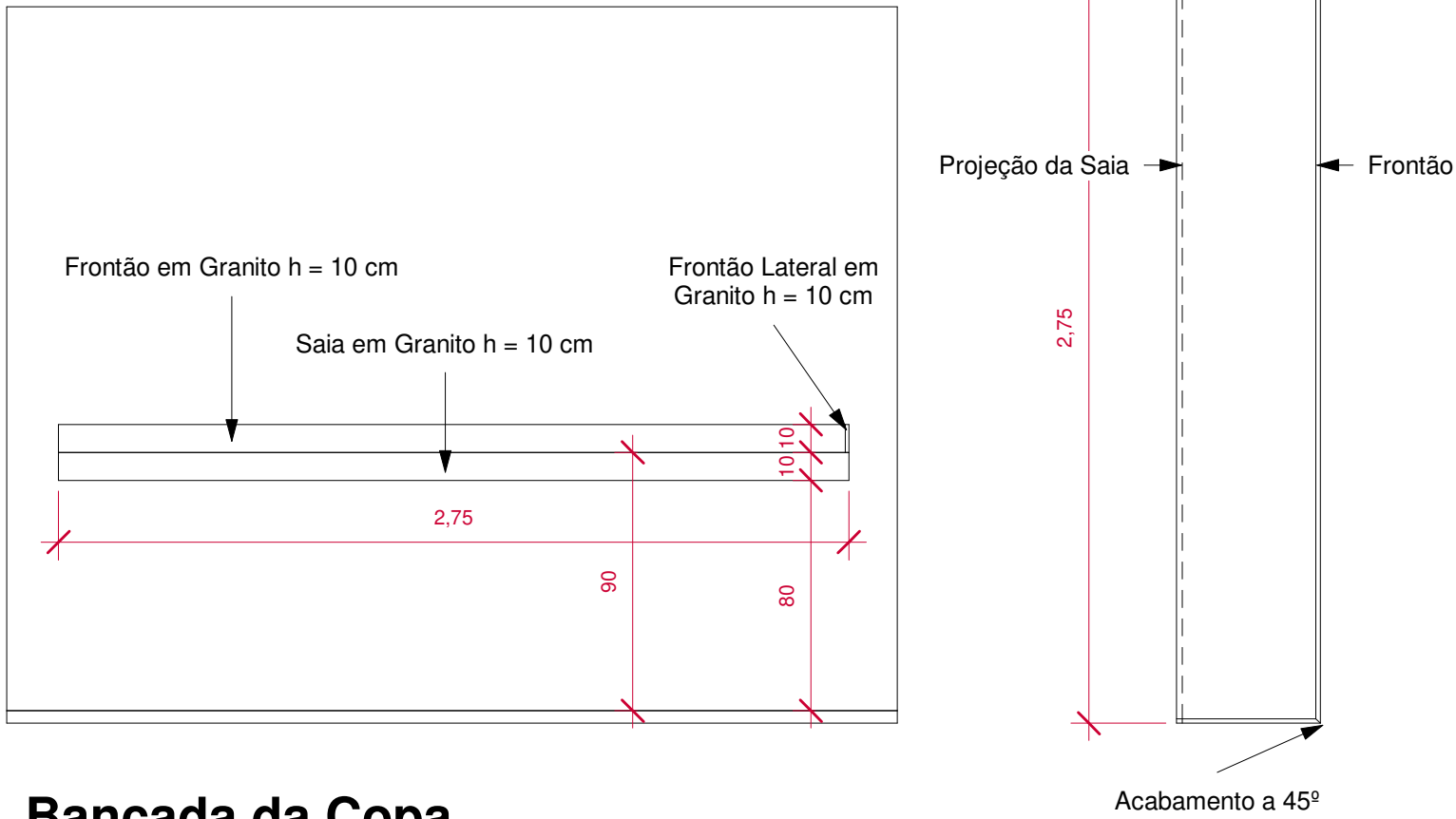

Bancada da Copa

Quantitativos

Bancada: 3,582m²
Saia: 0,597m²
Total: 4,18m²

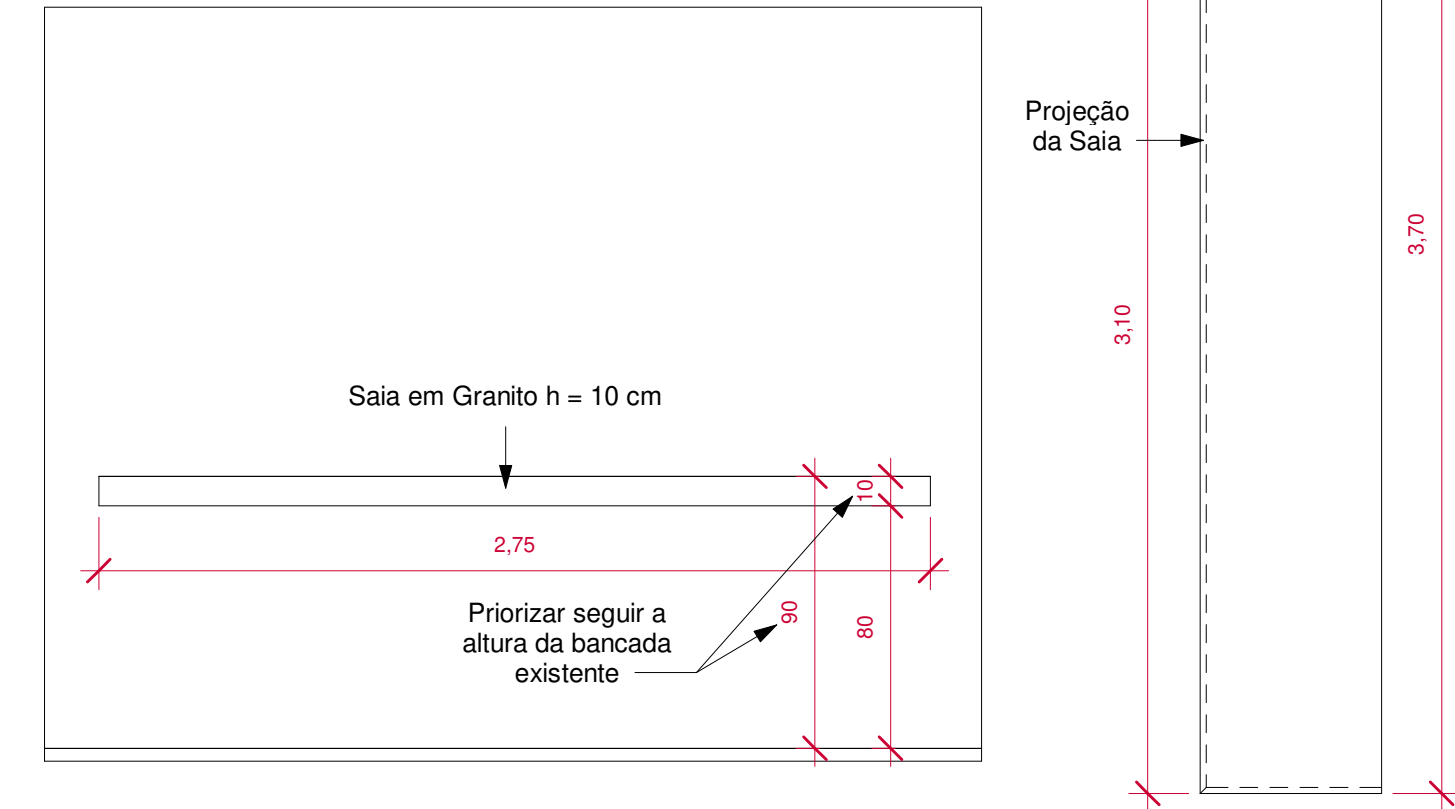

Bancada da Sala de Urnas

Bancadas de Granito
1 : 25

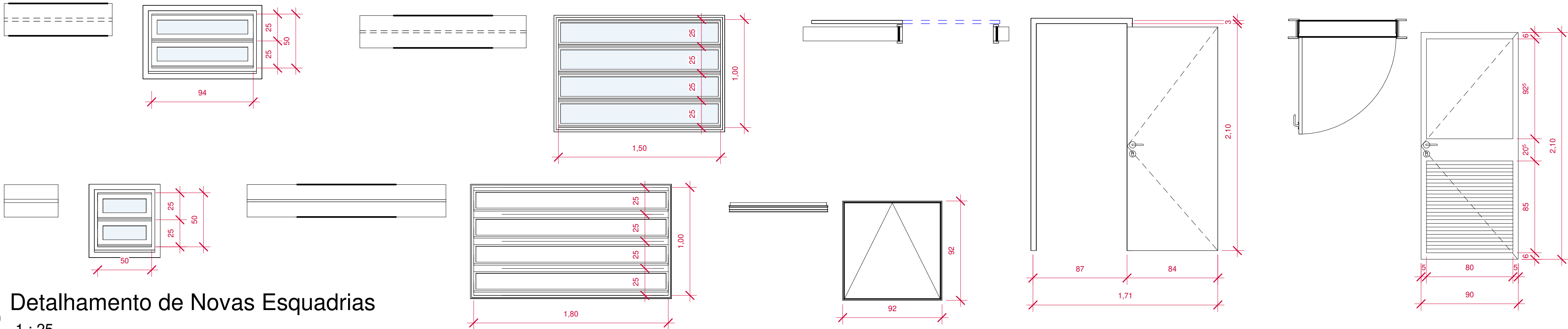

1 Planta Baixa 1/200
1 : 200

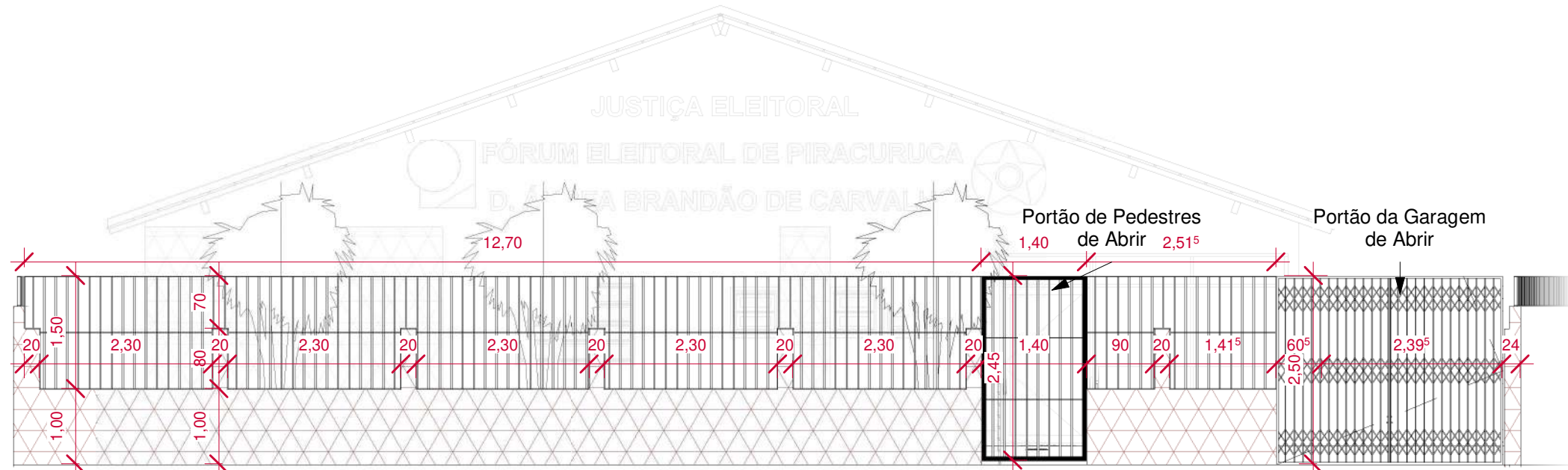

2 Muro Frontal
1 : 75

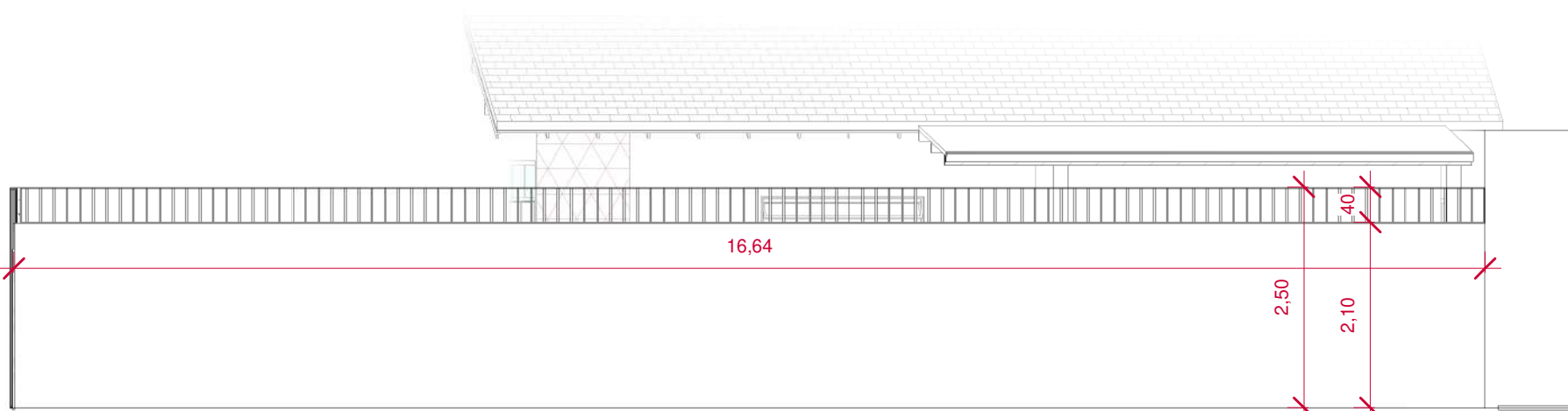

3 Muro Lateral (norte)
1 : 75

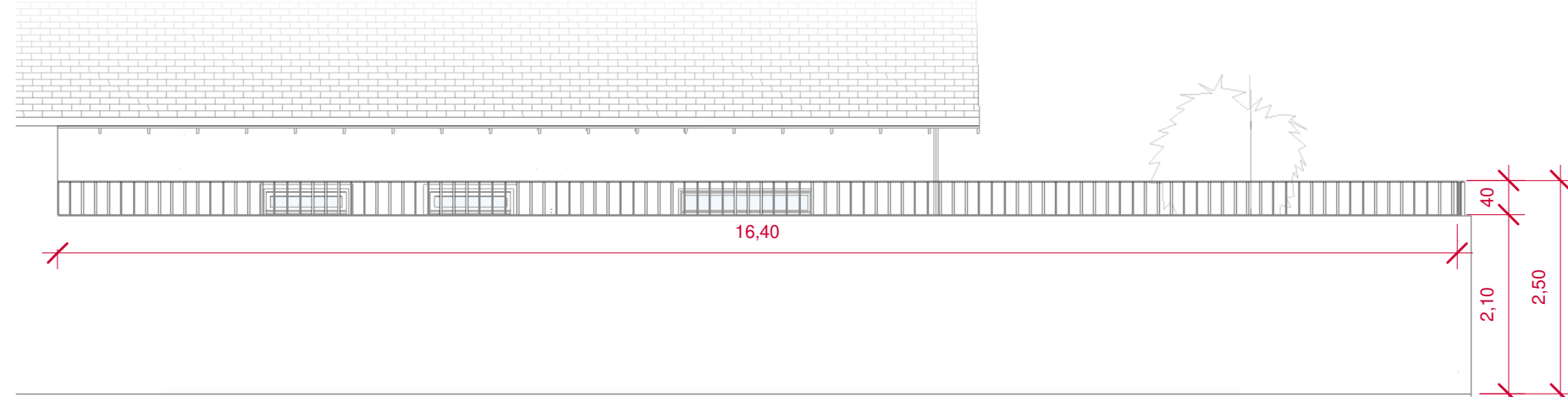

4 Muro Lateral (sul)
1 : 75

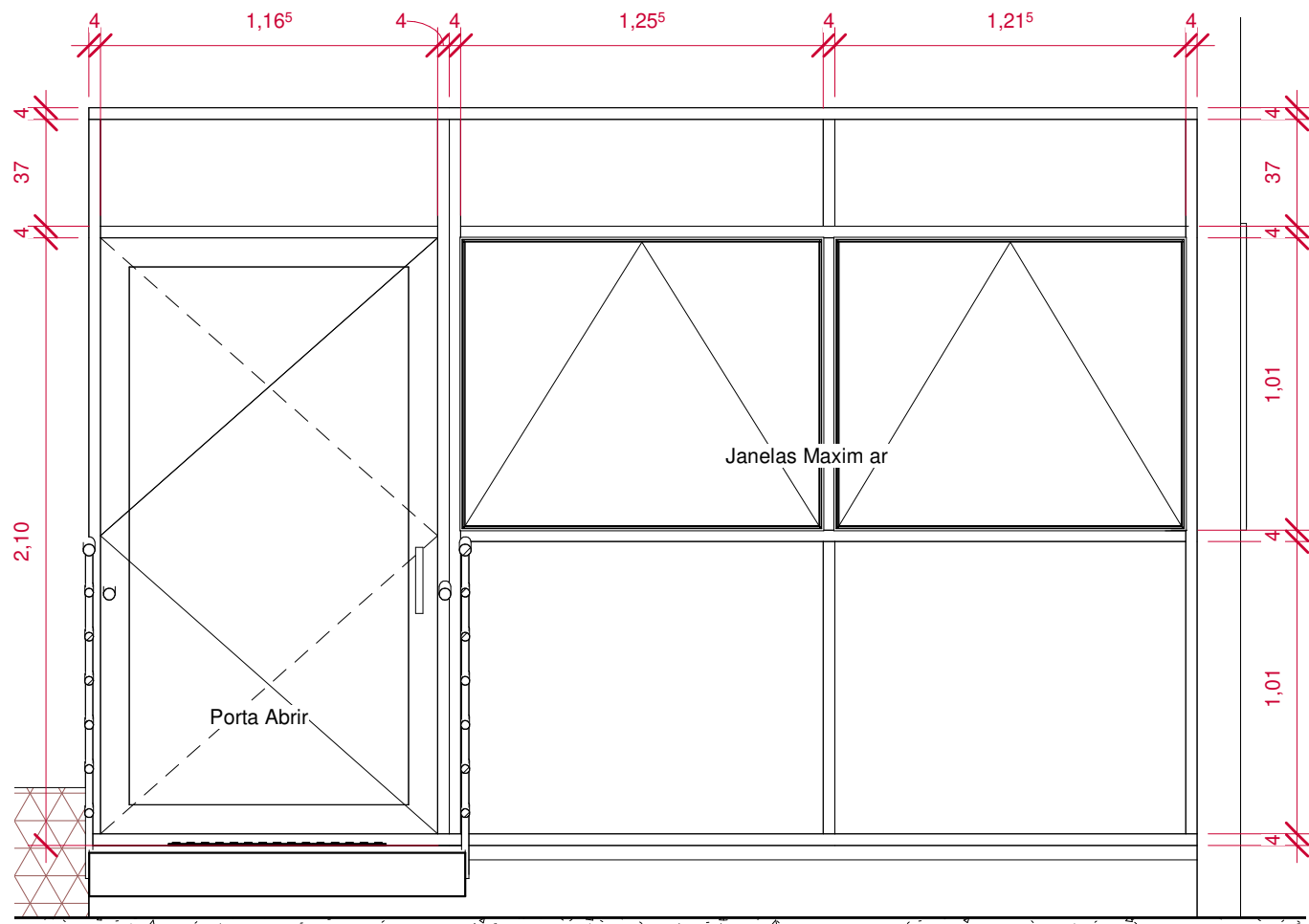

5 Vitrine Externa
1 : 25

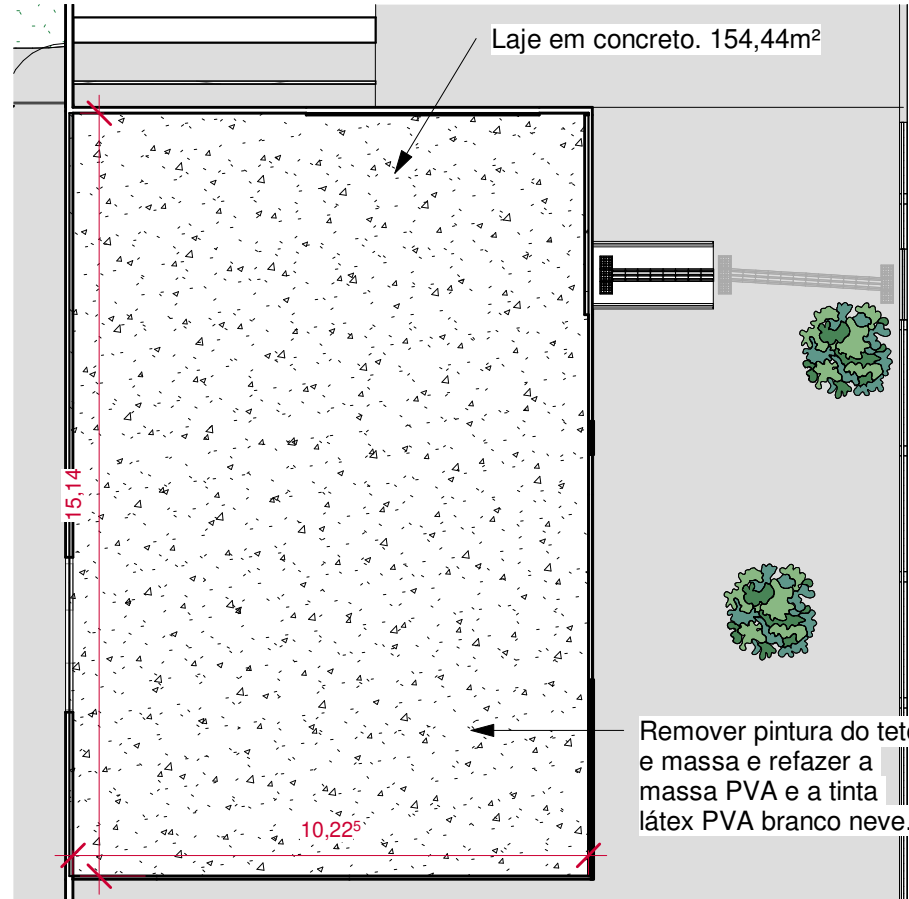

6 Planta de Recuperação de Forro
1 : 150

GV PLAN ENGENHARIA & ARQUITETURA

(53) 3030-1081 | RUA JOÃO JACOB BAINY, 752A - PELOTAS/RS

CARTÓRIO ELEITORAL 21ª ZE de Piracuruca

ANTEPROJETO ARQUITETÔNICO

ENDEREÇO Rua Walter Spindola, 643 - Centro, Piracuruca - PI, 64240-000

CONTEÚDO Detalhamento de Esquadrias, Muros e Detalhamento de Bancadas

PROPRIETÁRIO TRIBUNAL REGIONAL ELEITORAL DO PIAUÍ

RESPONSÁVEL TÉCNICO Arquiteta e Urbanista Karoline Wruch Böhm de Brito CAU: A276259-5



PRANCHA
05

DATA
AGOSTO DE 2023

ESCALA
Como indicado

COLABORADOR
Arq. Cleide Adriane Fiss
Arq. Maria Laura Ramos

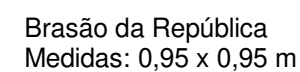
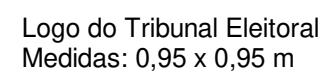
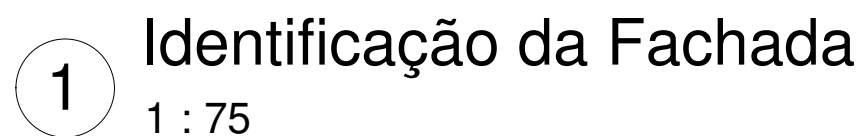

○ Identifier
1 : 1

COLABORADOR
Arq. Cleide Adriane Fiss
Arq. Maria Laura Ramos